2. AC Nachtrag | Waschberg - Rohrwald | So 17. Okt. 2021

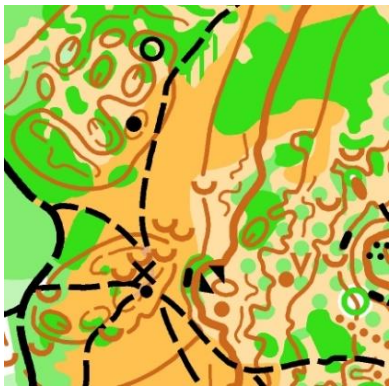

Stand: 11. September 2021

Einladung und Ausschreibung

★	**Veranstaltung**:	Austria-Cup-Lauf und Rahmenbewerbe, Sonntag, 17. Oktober 2021
★	**Ehrenschutz:**	Sabine Hopf, Bürgermeisterin von Leitzersdorf
★	**Veranstalter**:	Österreichischer Fachverband für Orientierungslauf
★	**Durchführung**:	Naturfreunde Wien - Orienteering Team
★	**Wettkampfleiter**:	Nicolas Kastner
★	**Bahnleger**:	Dirk Deubel, Nicolas Kastner
★	**Naturschutzbeauftragter:**	Georg Wiesinger
★	**Treffpunkt und WKZ:**	Wiese nahe Gasthaus am Michelberg, 48.42571, 16.28593
★	**Anreise:**	A22 bis Stockerau Ost, L26 nach Leitzersdorf, L1125 über Wollmannsberg und Haselbach auf den Michelberg, ausgeschildert ab Kreuzung L26/L1125 Anreise mit dem Mountainbike ab Bahnhof Spillern ca. 8 km, 170 Hm
★	**Techn. Delegierter:**	Ewald Mayer
★	**Erster Start:**	10:00 Uhr, ev. in Startblöcken nach Bundesländern
★	**Siegerehrung**:	Selbstabholung von Pokalen für Neulinge + Kinderklassen bis D/H-14
★	**Karte**:	„*Rohrwald-Waschberg*“, 1:10.000 bzw. 1:7.500, Höhenlinien 5 m, Stand 10/2021, Kartenzeichner Nicolas Kastner, Kontrolleur Robert Ditz
★	**Unterkunft**	*Traubengarten Winkler* (Niederhollabrunn), *Gasthaus Stummer Friedrich* (Niederfellabrunn), *Kaiserrast* (Stockerau)
★	**Verpflegung**	kein Buffet; bei Schönwetter hat das Gasthaus Michelberg geöffnet

★ **Infos:** im Internet unter www.nfwien-ol.at sowie www.oefol.at
Streckenlängen und Disztanz zum Start werden auf ANNE veröffentlicht.
Die Startliste ist dort ab Donnerstag, 14. Oktober 2021, abrufbar.

★ **Wettkampfkategorien** *D/H-12, D/H-14, D/H-16E, D/H-18E, D/H 15-18, D/H 21K, D/H 21L, D/H Hobby, D/H 35-, D/H 40-, D/H 45-, D/H 50-, D/H 55-, D/H 60-, D/H 65-, D/H 70-, D/H 75-, H 80-*

Startberechtigt in den Wettkampfkategorien sind nur ÖFOL-Mitglieder.
Mitglieder ausländischer Vereine sind als Gäste willkommen.

★ **Rahmenbewerbe:** Einzelstart, Startzeiten laut Startliste:

D/H -10	ca. 2,0 km, sehr leichte Strecke, Jahrgang 2011 und 2012
D/H 21-E	ca. 5km
D/H -20E	ca. 5km, selbe Strecke wie 21E

Freie Startzeitwahl:

Neulinge	ca. 2,5 km, leichte Panoramastrecke, auch für Wanderer
Family	ca. 2,5 km, leichte, familienfreundliche Strecke
Offen-Kurz	ca. 2,5 km, anspruchsvolle, abenteuerliche Strecke
Offen-Lang	ca. 3,5 km, schwierige, steilere Strecke, nur für Erfahrene

★ **Nenngeld:**

D/H-10, D/H-12, D/H-14, Neulinge, Family	€ 7.-
D/H15-18, D/H-16E, D/H-18E	€ 8.-
Kinderfähnchenstrecke	-
alle übrigen Kategorien	€ 16.-

Das Nenngeld ist zum Nennschluss zu überweisen.
Nenngeld-Ermäßigung für Vereine: 10%/15%/20% ab dem 16./26./41.
zum regulären Nennschluss angemeldeten Läufer

★ **Bankverbindung:** IBAN: AT16 2011 1843 5058 8000, Erste Bank, BIC: GIBAATWWXXX
Empfänger: „Naturfreunde Österreich, Ortsgruppe Wien Orientierungslauf“

Quittungen können per Mail beantragt werden.

★ **Nennschluss:** Freitag, 08. Oktober 2021, 23:59 Uhr (harter Nennschluss)

ÖFOL-Mitglieder ausschließlich über ANNE.

Nicht-ÖFOL-Mitglieder können sich auch über ANNE melden, oder zur Not per E-Mail an orienteering@mailbox.org unter Angabe von Name, Kategorie, evtl. Verein, Jahrgang und SPORTIdent-Chipnummer (falls vorhanden). Ist keine Chipnummer angegeben, wird ein Leihchip zugewiesen. Chip-Leihgebühr € 2.-, Kaution am Wettkampftag € 30.- oder Ausweis.

★ **COVID-19:** Der Wettkampf wird unter Einhaltung der gültigen COVID-19-Richtlinien durchgeführt. Der durchführende Verein behält sich kurzfristige Änderungen im Ablauf dieser Veranstaltung vor, um die Sicherheit aller Teilnehmer zu gewährleisten.

★ **Allgemeines:** SPORT-Ident wird als elektronisches Punching-System eingesetzt. Es wird die Möglichkeit angeboten, die Posten mit dem SI Air+ Chip berührungsfrei zu quittieren (Reichweite 30 cm). Die Veranstaltung wird nach den gültigen Regeln der Wettlaufordnung des ÖFOL durchgeführt. Im Laufgebiet besteht bis zum Wettkampf Trainingsverbot. Der durchführende Verein übernimmt keinerlei Haftung für auftretende Schäden jedweder Art, auch nicht gegenüber dritten Personen. Jede(r) Läufer(in) startet auf eigene Gefahr. Die Bestimmungen der Straßenverkehrsordnung und des Forstgesetzes sind einzuhalten. Bei einer Absage der Veranstaltung übernimmt weder der ÖFOL noch der durchführende Verein eine Haftung für entstandene Kosten.

★ **Datenschutz:** Melde-, Start- und Ergebnislisten unserer Veranstaltung werden im Internet veröffentlicht. Am Wettkampftag werden möglicherweise Fotos und/oder Filme erstellt. Diese Aufnahmen können in verschiedenen Medien unseres Verbandes/Vereins Verwendung finden. Der E-Mail-Dienst Mailbox.org, über den die Meldungen der Nicht-ÖFOL-Mitglieder erfolgen, ist wegen des Schutzes der Privatsphäre Testsieger der Stiftung Warentest, 10/2016. Weitere Informationen zum Datenschutz und zu Ihren Rechten finden Sie unter www.oefol.at/datenschutz

★ **Lage des Wettkampfgebiets:**

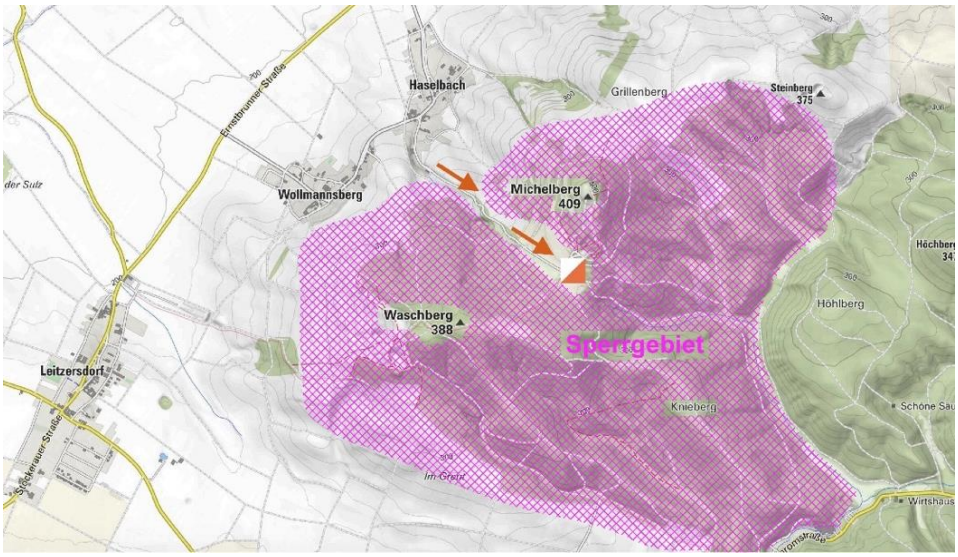

Für den durchführenden Verein:

Nicolas Kastner **(Wettkampfleiter)**

Thomas Radon **(Vorsitzender)**

★ **Geländefotos:** *Blick vom Waschberg Richtung Wien, Foto: Georg Wiesinger, 04.07.2020*
Bärlauchteppich, Foto: Dirk Deubel, 02.05.2020

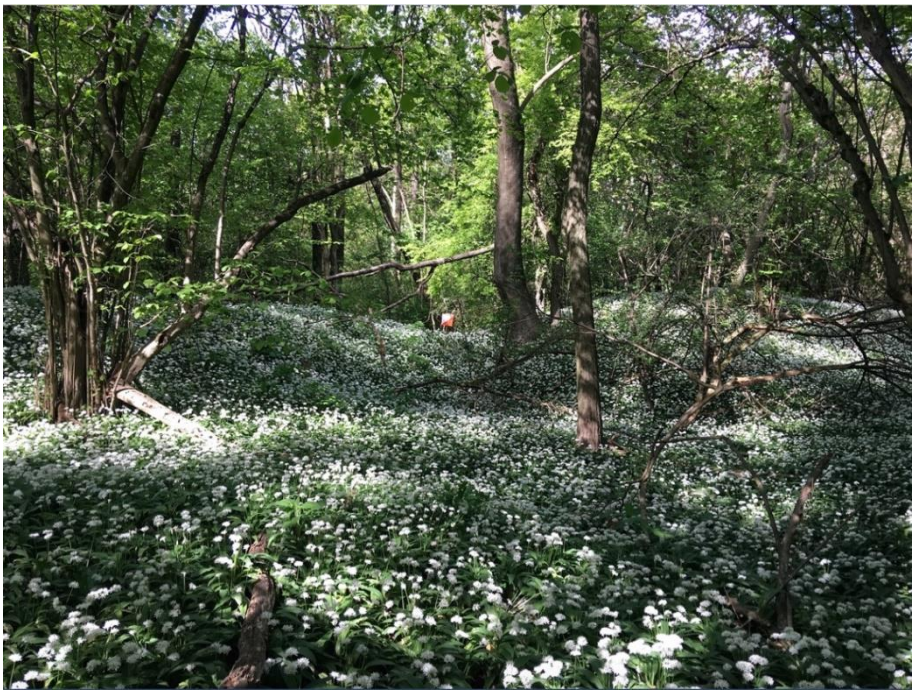

★ **Unterstützer:**